<영상제작워크샵> (ft. 1인미디어종합설계), 2026년 1학기

Ⅰ. 1인 미디어 창작과 비즈니스의 세계

세종대학교 임종수
미디어커뮤니케이션학과

순서

1. 1인 미디어란 무엇인가?
2. 1인 미디어의 현재
3. 1인 미디어 BM
4. 컨셉과 포맷
5. 1인 미디어 주체
6. 최다 구독자 유튜브 채널은?

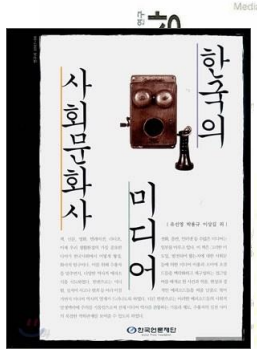

2007

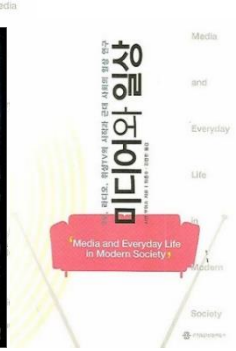

2008

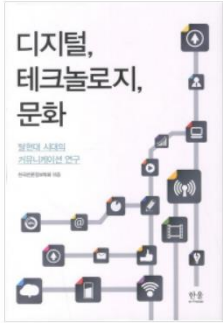

2012

2018

2019

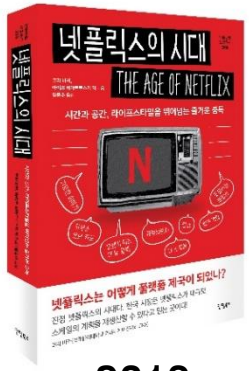

2019

2020

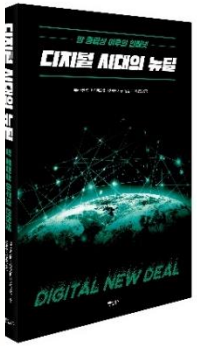

2021

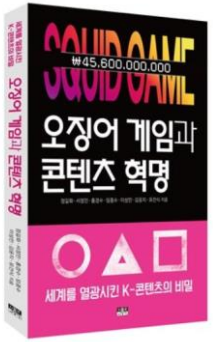

2022

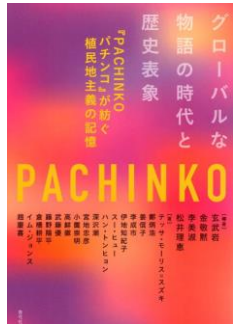

2024

1인 미디어란 무엇인가?: 컨버전스 문화(convergence culture)의 주역

1. 배경: 컨버전스 문화의 등장

"나는 융합을 다양한 미디어의 기능들이 하나의 기기로 융합되는 기술적 과정으로 보는 생각에 반대한다. 그보다도 융합은 소비자로 하여금 새로운 정보를 찾아내고, 서로 흩어진 미디어 콘텐츠 간의 연결을 만들어내도록 촉진하는 문화적 변화를 의미한다"(Jenkins, 2006)

→ 1) 해당 서비스를 구성하는 **콘텐츠의 자유로운 흐름**, 2) **미디어와 미디어 간의 협력**, 3) 자신이 원하는 콘텐츠를 기꺼이 찾아가는 **수용자의 이주성 행동**

+ **초고속 네트워크**(since 2005) + **개인방송 플랫폼**(유튜브2005, 아프리카TV2005, 페이스북2004) + **스마트 미디어 OS**(2007) + **IT기술**[드론(2011), 신종 카메라(2016 dji-osmo), 편집 툴,,,,, AI(2024 SORA) 등]

2. 생태계: 동영상 서비스 시장 형성

- 유튜브 파트너에게 광고 수익의 45% 배분(ft. 70% in App store)
- 크리에이터 - OS 플랫폼 - 채널 - 이용자

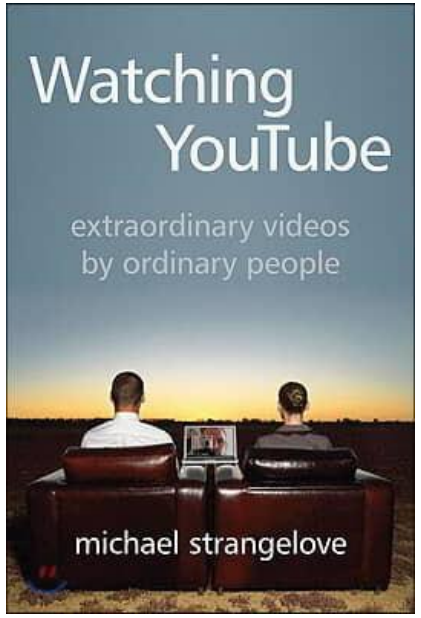

3. 콘텐츠: 1인 미디어 커뮤니케이션 영역의 장르화 & 전문화

- 나와 이웃들의 이야기 → 평범한 사람들의 특별한 이야기
- 먹방, 브이로그, 리뷰, ASMR(autonomous sensory meridian response), 뷰티, 언박싱, 상거래, 솔루션… etc.

4. Job: 관련 직업 등장

- BJ(아프리카TV), 유튜버(유튜브), 스트리머(트위치), 틱톡커(틱톡)

→ 크리에이터, 인플루언서, 셀럽: 대도서관, 양띵, 허팝, 쿠쿠크루, 밴쯔, 캐리앤토이즈, 씬님·포니, 오늘의집..
그리고 2026년 김프로에서 최강록, 김선태, 선우용여까지

1인 미디어의 현재: 유튜브의 경우 *@ Hayes(2024) and etc.*

- 서비스 국가: 80개 이상의 언어로 5개 국가(북한, 중국, 이란, 투르크메니스탄, 에리트레아) 제외하고 서비스

2026년 2월 현재

- 월간 활성 사용자(MAU) 27억명, 일일 활성 사용자(DAU) 1억2,200만명, 생성 채널 수 1억 1,500만개 이상(월 1회 이상 업로드 활동 채널 6,500만개)
- 10만 이상 구독자 채널: 620,000개(ft. 2024년 321,000개)
- 콘텐츠: 1분에 150,000여개 콘텐츠 업로드, 평균 RT 4.4분, 전세계 8억개 이상의 동영상 콘텐츠 업로드
- 이용시간, 동기: 하루 평균 19분 이용, 엔터테인먼트(82%), 브랜드/기업 팔로우(18%), 전문적 업무 강화(7%)
- 방문사이트 랭킹(2024. 1 기준): 구글(1,778억T)-유튜브(1,173억T)-페이스북-트위터(X)-위키피디아-
  인스타그램 … 틱톡(11위) … Netflix(24위), Naver(24위)
- 이용 단말기: 모바일(89.5%) vs 데스크탑(10.5%)
- 가장 인기있는 동영상 유형(검색어 기준): 뮤직 비디오(인도)
- 유튜브 쇼츠 이용량: 일일 2,000억회 조회(ft 2024년 300억)
- 가장 많은 조회수의 콘텐츠: 아기상어춤 120억회 (ft. 최초의 유튜브 콘텐츠 Me at the zoo(18초, 2005. 4. 24)

1인 미디어의 현재: 쇼츠의 시대

유튜브 쇼츠

- 2020년 9월 인도에서 최초 출범, 2021년 7월 전세계 출범, vertical video, less than 180 seconds
- 2026년 2월 현재 일일 2,000억 조회, 15초 미만의 짧은 쇼츠보다 50~60초 긴 쇼츠 선호
- 유머/개그 > 엔터테인먼트 > 반려동물 > 음식/레시피
- 한국인 월 평균 40시간 유튜브 이용(글로벌 평균 23시간), 이 중 40~50% 쇼츠 이용(주중 하루 77.8분, 주말 하루 125.1 분, OTT의 7배)

틱톡

- 2016년 9월 중국에서 '더우인(抖音)'이라는 이름으로 처음 출시
- 2017년 9월 해외 시장에 '틱톡(TikTok)'이라는 이름으로 출시
- 짧은 동영상, 간편한 편집도구, 개인 맞춤형 추천
- 2023년 기준 전세계 활성 이용자 10억명 달성
- 음악, 댄스, 패션, 뷰티 등에 강력한 영향력

1인 미디어 성공의 어려움: 유튜브의 경우

2026년 2월 현재 유료광고 수익 유튜브 채널 약 300만개(전체 활성 채널의 약 5%)

유튜브 크리에이터 10명 중 1명 이하가 수익 창출(최소 성공률 10% 미만)

유튜브 시작 6개월 내 포기 비율 80%

유튜브 성공이 어려운 이유 ***@전상훈·최서연(2022)***

1) 영상 촬영에 소요되는 과도한 시간(과 비용)

콘텐츠 = 수익이기 때문에 콘텐츠를 많이 만들어야 함

2) 영상 편집에 소요되는 많은 시간과 능력

절대적 시간, 미학적 능력(스토리라인, BGM, 자막, 썸네일 등),

3) 지속적인 모니터링과 관리

구독자 수, 조회수, 답글 등 관리

4) 영상장비의 업그레이드

+ **5) AI Creator(ft. SORA)**

유튜버가 되는게 힘든걸까? 되지 않는게 힘든걸까?

1인 미디어 BM①: 경쟁이 사라진 곳에 세운 새로운 성

피식대학

- 2019년 4월 오픈(3인), 2024년 2월 현재 286만 구독자, 총 조회수 16억, 1,272개 동영상 업로드, 매주 금토일 업로드
- 컨셉: 코미디 인재육성 및 연구의 메카 - 탈북자 컨셉, 복학생 컨셉 개그에서 시작해 탈북자 컨셉의 몰카와 먹방으로 성장
- 포맷: '풍계리만철TV', '05학번이즈백', '한사랑산악회', 'B대면 데이트', '나락퀴즈쇼' 등 상황극
- 지상파 개그 프로그램 폐지(2020, 개콘) 코로나19로 인한 사회적 거리두기 시기
- 다양한 컨셉의 상황극으로 '피식대학 유니버스' 창출
- 2023 백상예술대상 TV 부문 예능작품상 수상
- 상품 다각화: 오리지널과 패러디, 다양한 코너, 글로벌화, 도서(데일리 코리안)

→ 유튜브 개그의 새로운 지평

편의점 탈북민
https://youtu.be/nuDeL-KwRnI

1인 미디어 BM②: 재능의 전략적 확장

침착맨

- 2014년 9월 시작, 2026년 현재 구독자 309만명(ft. 2024년 233만명), 누적 51억 조회수(ft. 2024년 20억), 업로드 동영상 7,380개

❖ 건국대학교 시각디자인학과(충주) 출신, 웹툰 작가 출신(이말년 씨리즈, 2009)

- 컨셉: 성공적 콘텐츠/캐릭터에서 확장하는 병맛 실험실
- 포맷: whatever
- 침착맨 캐릭터 프랜차이즈화: 즐거운 토크 침착맨, 재밌는 게임영상 침착맨 플러스, 도란도란 생방송 침착맨 원본 박물관, 침착맨 커뮤니티 침하하

→ 재능의 전략적 확장

1인 미디어 BM③: 덕후의 세계가 앎의 세계, 놀이의 세계

간다효TV

세상을 공부하는 간다효

역사/국제관계 유튜브 채널: 황현필TV, 임용한TV, 동글동글세계사, 지식한잔, 지식브런치, 시스토리…

- 2020년 10월 시작, 2026년 구독자 73.4만명(ft. 2024년 61.5만명), 누적 3.5억 조회(ft. 2024년 1.7억), 업로드 동영상 2,159개

❖ 단국대 출신, 2017년 본격 시작한 '효기심'이 원조, 업로드 동영상 153개, 2020년 7월 효기심 잠정 중단, 2024년 현재 105만명 구독자(1억 3,300만 조회)

- 컨셉: 세계사, 국제정치, 한국사 – 인간은 반복된다

  정치, 이데올로기 환원적 세태에 올바른 역사적 사실과 인식 제고

- 포맷: 1인 내레이션 형식

- <효기심의 권력으로 읽는 세계사>(2023) 시리즈 발간

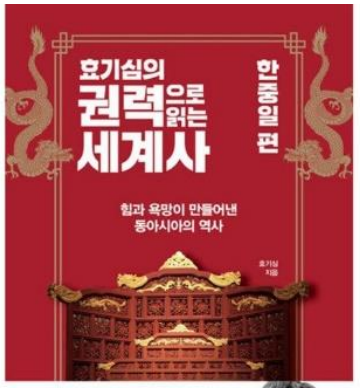

→ 역사 덕후의 1인 미디어화

세종대학교

1인 미디어 BM④: 인류 트렌드에 올라타서..

올빼미TV

- 2012년 오픈, 2020년부터 활성화, 50대 남성이 운영
- 2026년 구독자 45.7만명(ft. 2024년 14.3만), 누적 조회수 3.5억(ft. 2024년 7,860), 동영상 1,655개
- 컨셉: 인구절벽, 세금낭비, 시골빈집, 자연인
- 포맷: 베이비붐 세대의 폐가/폐시설 탐방 + 세태 비판

→세금낭비, 인구절벽, 호기심(apocalypse), 전략적 RT, 각종 언론 노출

아파트 공화국의 최후
https://youtu.be/zzfhTT50WiA?si=4JrgAIRiwwWyntwz

경주 숙박단지의 몰락

강원대 삼척 캠퍼스

1인 미디어 BM⑤: 농사는 커뮤니케이션이다

솔바위농원

Cf) 오느른, 귀농빚쟁이…

쌈채소 수확과 구매
https://youtu.be/bWlrN4ou8bs?si=dR9IvYPSXbc1aZAf

- 50대가 운영하는 귀농귀촌 채널
- 2015년 9월 오픈, 2026년 구독자 77.2만명(ft. 2024년 50만), 누적 조회수 2.7억(ft. 2024년 1.5억), 동영상 3,445개
- 컨셉: 귀농 14년차 다양한 쌈채소, 자색고구마, 수박무….: 재배와 판매, 귀농귀촌, 유튜버 강의
- 포맷: 농작물 스토리텔링, 農 비즈니스(생산자 직판), 귀농귀촌 컨설팅, 農 Opinion leader

→ '먹거리는 커뮤니케이션이다', '농사는 커뮤니케이션이다'

1인 미디어 BM⑥: 브랜딩이 콘텐츠이고 콘텐츠가 브랜딩인..

오늘의집

- 2017년 8월 유튜브 오픈, 2026년 구독자 78.7만명(ft. 2025년 76만), 업로드 동영상 1.017개 , 총 조회수 3.6억
- 컨셉: 인테리어 & 라이프스타일 → 디자인, 건축소재, 가구, 소품 등 住에 관한 모든 것!

"공간이 바뀌면 인생이 바뀐다"

- 다양한 하위 카테고리: 비포애프터, 전국내방자랑, 앉아서책상속으로, 취향수집가, 구축원정대, 하루뚝딱인테리어 등
- 유튜브 외에도 앱, 블로그 등 종합 플랫폼
- 식품, 생필품, 유아용품, 반려용품 등으로 확장
- 2022년 2000억원의 해외 투자, 기업가치 2조원으로 평가

데스크테리어 모음
https://youtu.be/R8IcS28VjH4?si=i84Ym8hpPeCPJYD4

→ 획일적인 주거공간(아파트)에서 차별적인 생활공간 만들기 욕망, 삶과 커머스의 연계

1인 미디어 BM⑦: 대중적으로 어필하는 일반인의 재능(연반인?)..

순자엄마

- 2017년 5월 유튜브 오픈, 2026년 구독자 133만(ft. 2025년 123만), 누적 조회수 10억(ft. 2025년 8.5억), 1,116개 동영상 업로드
- 컨셉: 순자네 시트콤, 리얼 상황극
- 개그맨 출신의 기획과 재능있는 일반인의 콜라보
- 다양한 PPL, 폭발적인 조회수와 반응, 다양한 스핀오프(가족, 연예인, 유튜브 등등)

  *스핀오프 사례 @쫑알부부(2020. 12, 신혼부부의 일상)

아빠한테 대들었을 때의 반응
https://youtu.be/0CI36FQ-7lc?si=wI4TvnUJAzx5aXo7

→ 삶의 진실, 가족과 삶, 관계, 일상에서의 감동, 일상의 캐릭터, 내러티브 중심

1인 미디어 BM⑧: 캐릭터 브랜드의 힘

김선태

- 개설 1주일 내에 100만 구독자(2026년 3월 2일 오픈)
- 3월 11일 현재 139만 구독자
- “세상 모든 것을 홍보합니다”
-

유형	노출 분량	특징	비용
브랜디드 + 하이라이트 쇼츠	협의	더보기란 URL 및 해시태그 브랜드 지정 가능 기획안 스트립트 형식으로 사전 제공	1억원
브랜디드	협의	더보기란 URL 및 해시태그 브랜드 지정 가능 기획안 스트립트 형식으로 사전 제공	8천만원
단순 PPL	언급/노출	콘텐츠 내 제품 언급 및 노출 광고주 기획 참여 불가능	3천만원
단독 쇼츠 콘텐츠	15초 내외	해시태그 협의 가능	5천만원

05

슈카월드
- 신세대의 경영과 금융
- 2015년, 303만 구독, 9억 3,000만 조회

충주시
- 충주시 홍보 유튜브
- 2019년, 63.6만 구독, 2억 2,000만 조회

양킹
- 코리아 네이티브 영어학습
- 2017년, 34.7만 구독, 4,600만 조회

세아로그
- 여성 라이더의 바이크 라이프
- 2020년, 14만 구독, 6,000만 조회

컨셉과 포맷: 컨셉

컨셉: 서사와 스타일(반복되는 주제)

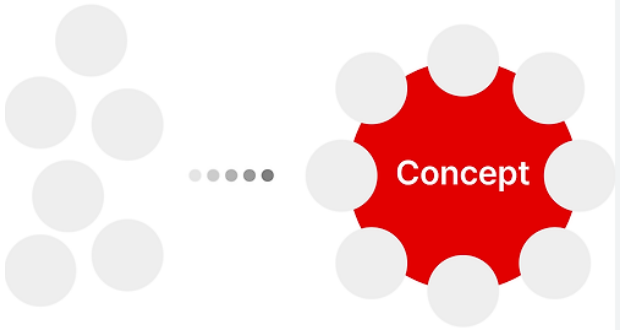

- "전체를 관통하는 새로운 관점" in <컨셉수업> ***@호소다 다카히로(2023)***

  함께(con) + 잡다/취하다(capere) = 생물학적 임신(conception), 지적인 구상(concept)

  what의 연결(이유가 설명되어야 함) → 일관성과 반복성, ex) 컨셉카, 컨셉 앨범 등

문화원형(archetype) 이론(by K. Jüng): 개인의 기능에 영향을 미치는 심리의 매듭점, 집단 무의식, 심리적 경향성, 인류의 계통 발생적이고 본능적인 기초, 유전적 성향을 띰, 그 콘텐츠가 실행하는 인간 본연의 욕망

- 문화원형*의 '현재적 상태'를 정의하는 것(현상을 이해하는 기본틀)

  전하고자 하는 메시지를 둘러싼 문화 트렌드, 수용자 라이프사이클, 장르 관습에 관한

  예리한 관찰에서 도출. ***@임종수(2006, 2011)***

  이 시대의 콘텐츠(주제, 캐릭터, 정보 등)는 (언젠가) 누군가의 욕망을 자극(콘텐츠와 이용자와의 관계맺기)

→ 나는 무엇을 말하려 하는가?, 이런 메시지 전략은 소구가능한가?, 이런 메시지는 지속가능한가?

컨셉과 포맷: 포맷

포맷: 캐릭터와 스타일(반복되는 형식)

1) 변하지 않는 그릇(기본 요소): 메시지 작성에서 변하지 않고 지켜지는 프로그램의 핵심 요소

→ 특정 요소(장치, 소품, 음악 등), 외관/스타일(무대 디자인, 조명, 자막 등)

2) 구조화된 서사 형식: 캐릭터, 역할, 룰, 기승전결 구조 등

→ 포맷이 완성되면서 캐릭터가 생성

@양성희(2023)

3) 소재 소화력

→ 이 포맷은 다양한 이야기 소재를 소화할 수 있는가?

* 유재석의 컨셉은 어디에서 오는가?

Eventually, 방송콘텐츠란?:
어떤 인물(캐릭터)이 어떤 주제(서사)를 컨셉에 맞는 포맷으로 연출(스타일)한 것 + 수익 모델

컨셉과 포맷: 기획의 요체는 컨셉과 포맷

영화 <올드보이>(2003)의 시작

일본 만화 <ルーズ戦記 オールド・ボーイ>(1996-1998)

"한 사람의 인생을 15년 동안 통제한다, 그 소재만 가져오고 나머지는 버린다" by 영화배우 최민식(2024. 2, @유퀴즈온더블럭)

→ 최민식이 수용한 것은 컨셉, 박찬욱이 작업한 것은 포맷

영화적 소재(컨셉과 포맷)
~~ 상황에서 일어나는 이야기(narrative)

Vs. **1인 미디어적 소재(컨셉과 포맷)**
~~ 상황에 대한 이야기(지식, 정보, 오락..)

→ 나의 1인 미디어 컨셉과 포맷은?
~상황에서 일어나는 이야기?, ~상황의 이야기?

영화 <올드보이>의 시작
https://youtu.be/MJ-U9UcnTHA?si=dSU15wj0a_yR8t7C

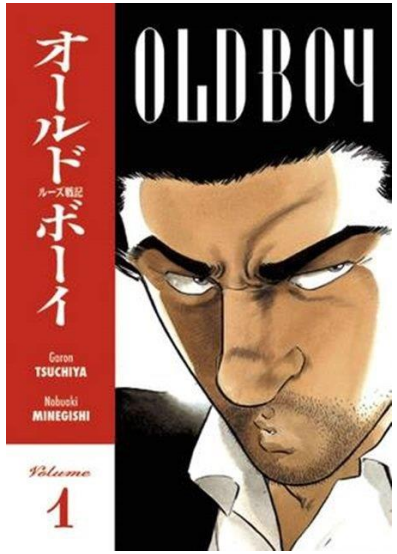

→

컨셉과 포맷: 로그라인

로그라인이란?

- 이야기(storytelling)의 방향을 설명하는 한 문장
- 서사의 구체성 확보
- 6 log line: protagonist, villains or antagonist, setting or time period, conflict or problem action, goal

→ 나의 1인 미디어 속 주인공(캐릭터)의 대항자, 환경, 문제, 행동, 목표는 무엇?

	protagonist	antagonist	setting	conflict/problem	action	goal
피식대학						
침착맨						
간다효TV						
올빼미TV						
솔바위농원						
오늘의집						
순자엄마						

컨셉과 포맷: 컨셉과 포맷 실험

1) TV 방송

- 파일럿: <복면가왕>, 2015년 설 특집 파일럿

- 프로그램 코너: <1박2일> in <해피선데이>, <우리결혼했어요> in <일요일일요일밤에>, <무릎팍도사> & <라디오스타> in <황금어장>

- build-up: <천하제일외인구단>(2003, KBS) → <유재석과감개무량>(2004, SBS) → <무모한도전>(2005, MBC) → <무리한도전>(2005) → <무한도전/퀴즈의 달인>(2006) → <무한도전>(2006)

2) 유튜브

복수의 파일럿 콘텐츠를 동시에 올려두고 반응 탐색

3) TV-유튜브

<마녀들>: 2020. 12. 17 Wavve 최초 공개 → 2020. 12. 31 – 유튜브(2020. 12. 31) → MBC스포츠플러스/MBC M/MBC에브리원 → MBC 지상파(2021. 1. 13)

1인 미디어 BM: 컨셉과 포맷 실험

주행(탈 레거시): 지상파의 영상 레거시(무한도전, 1박2일) + 뉴미디어의 실험(문법, 제작비)

역주행(레거시 향): 레거시의 뉴미디어 문법 활용, 확인된 콘텐츠를 레거시에 편성

→ 지상파-케이블-OTT 순환 체계, **아프리카TV, 유튜브(또는 캡티브 OTT) 활용**

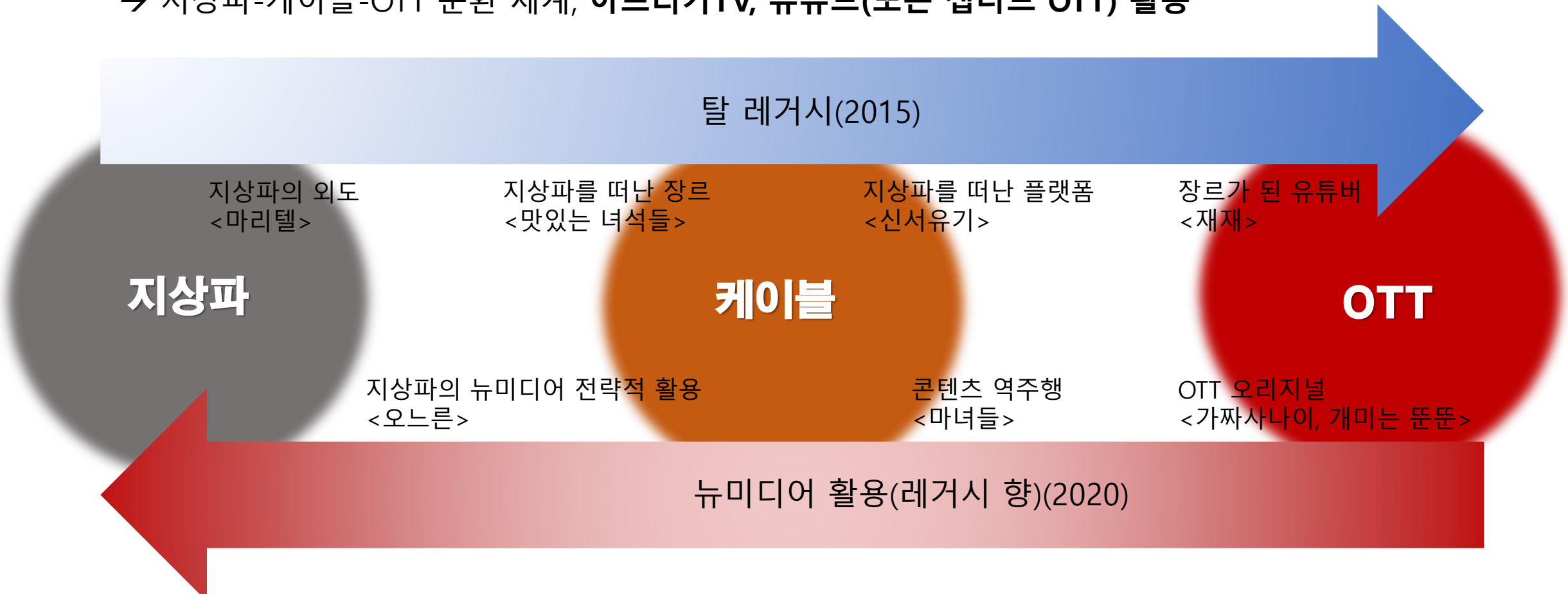

컨셉과 포맷: ft. generation C

구분	베이비붐 세대	X세대	M세대	Z세대
출생연도	1955-1964	1965-1980	1981-1996	1997-현재
2024년 기준 연령대	60-69	44-59	28-43	27-현재
인구비율				
특징 (정서구조)	산업화, 하면된다	민주화, 개인주의	불안, 공정	직관적, 초핵가족(1인가구), AI
주요 미디어	상의하달(신문, 방송)	공론장 (방송, PC통신, 아고라)	쌍방향 커뮤니케이션 (블로그, 유튜브, 카톡)	다방향 커뮤니케이션 (게임, 유튜브, 인스타그램, 틱톡)
주요 관심사	정치, 은퇴, 건강	재테크, 부동산	재테크, 퇴직(?!), 자기관리	게임, 알바, 자취

나이가 아닌 성향

The Rise of Generation C

@PWC(2010)

Gen C is a powerful new force in consumer culture.
It's a term we use to describe people who care deeply about creation, curation, connection, and community. **It's not an age group; it's an attitude and mindset**
- and here are 8 of its defining Characteristics

@Jeremy(2013)

1인 미디어의 주체: generation C

Gen C is a state of mind

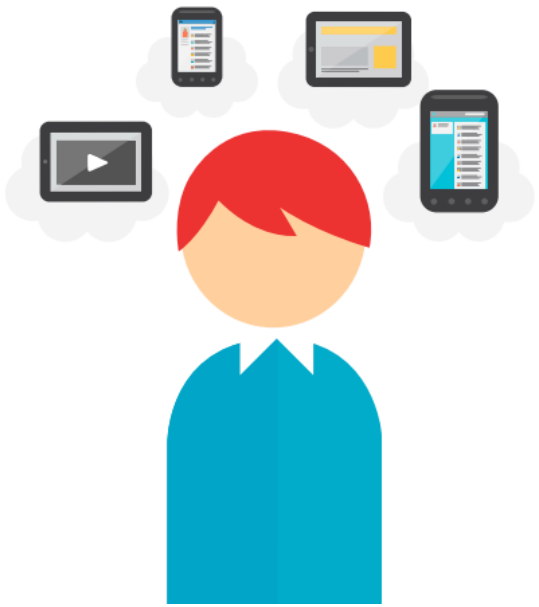

80%

of millennials is made up of Gen C [1] – YouTube's core (though by no means only) audience[2].

But Gen C is more than an age-group; it's a mindset defined by **creation**, **curation**, **connection** and **community**.

1. Forrester Technographics Q2 2012
2. YouTube, ComScore Metric Jan 2013, Nielsen Netview Dec 12

Gen C strives for expression

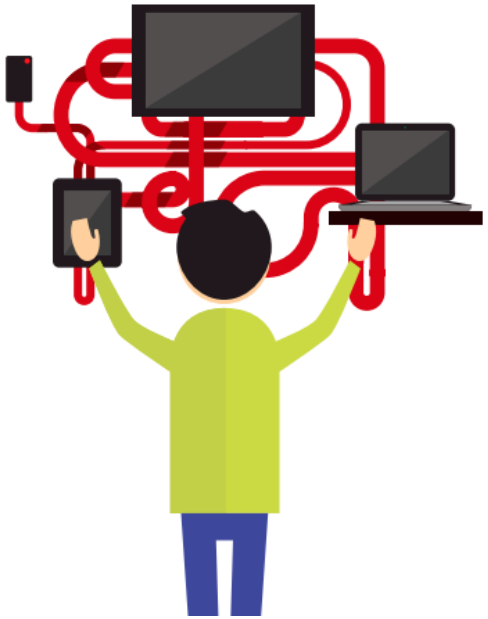

Fueling culture with photos, videos, memes, mash-ups...

67%

of Gen C uploads their own photos to social networks[3]

3. Engaging Generation C, November 2012

1인 미디어의 주체: generation C

Gen C is a taste-maker

Gen C sets the trends and determines what's going to be popular next, with an influence that accounts for

$500bn

of spending a year in the US alone[4]

For Gen C, decision-making is a team sport...

85%

of Gen C relies on peer approvals for buying decisions[5]

4. Barkley's
5. Engaging Generation C, November 2012

Gen C defines the social network

Social interactions give Gen C its sense of self. They are what they share, like, +1, comment on, and retweet...

88%

of Gen C has a social profile, with

65%

updating it daily[6]

6. Forrester Technologies Q2 2012

1인 미디어의 주체: generation C

YouTube is Gen C's habitat for entertainment

Gen C is twice as likely to be a YouTube viewer than general population[7] – and

40%

more likely to be only a light TV viewer[8]

7. GfK- MRI, Spring 2012
8. GfK- MRI, Spring 2012

Gen C is constantly connected

Gen C eats, sleeps, and breathes the internet across devices. Literally...

91%

of Gen C sleeps next to a smartphone[9]

9. Engaging Generation C, November 2012

1인 미디어의 주체: generation C

Gen C connects on YouTube on all screens

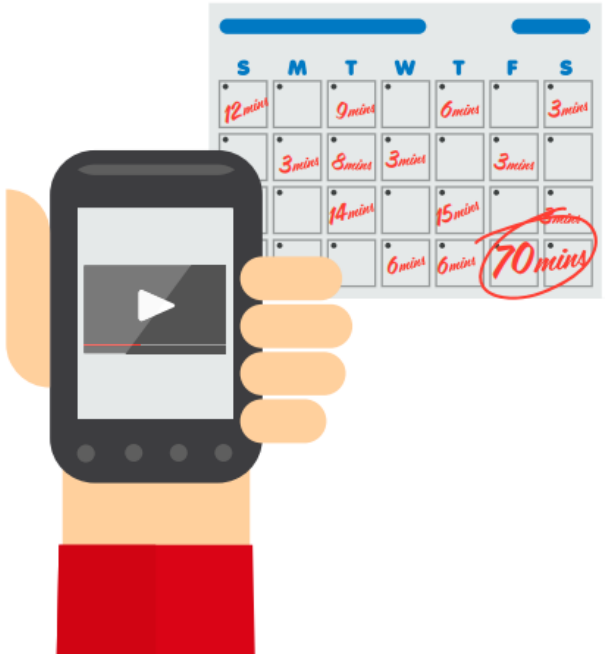

With falling data costs and rising network speeds, mobile video is set to explode. YouTube has the same reach with Gen C on smartphones as it does on desktop – in fact

80%

of Gen C with a smartphone watch YouTube.

Year-on-year the number of Gen Cs watching YouTube on smartphones has increased by 74%[10]

10. YouTube-Nielsen Multiscreen Audience Study November-December 2012

Gen C values relevance and originality

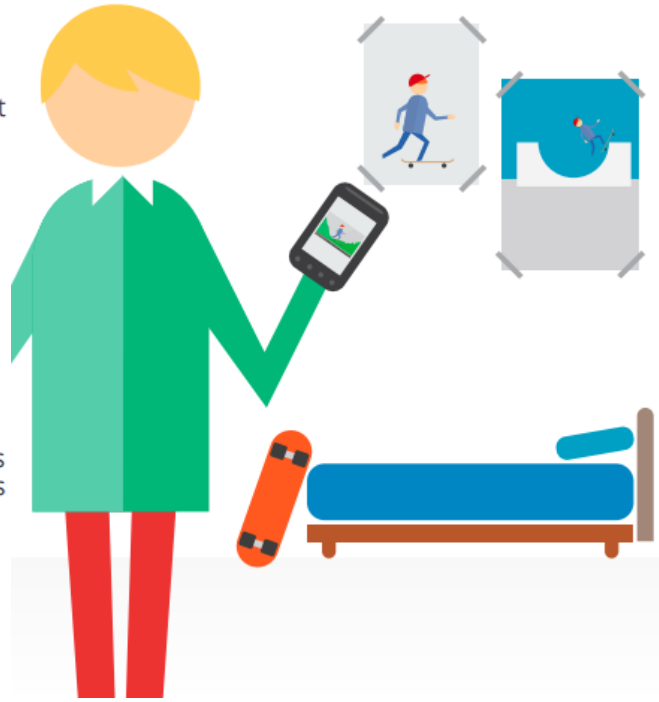

Gen C values great conversations that are aligned with its own interests

39%

aren't opposed to ads when they are relevant[11]

10. YouTube-Nielsen Multiscreen Audience Study November-December 2012

플랫폼-미디어 형식: 속성(quality), 노드(node), 링크(link)

플랫폼-미디어 *@임종수(2018)*

= 복잡계 네트워크(network complexity)

속성(quality)

- 네트워크가 실현하고자 하는 내용(욕망)

Ex) 유튜브(관심사), 넷플릭스(미학적 취향), 페이스북(평판1), 인스타그램(평판2)

노드(node)

네트워크에 참여하는 주체(개인, 조직)

또는 그런 주체가 생산한 콘텐츠

링크(link)

개별 노드가 속성의 실현을 위해 다른

노드를 탐색, 이용, 구매하는 행동

최다 구독자 유튜브 채널은?: T-series, MrBeast

전세계 유튜브 구독자 랭킹 1위

MrBeast(개인 유튜버 1위)
2024년 2월 현재 2억 3,700만 구독
2026년 3월 현재 4억 7,000만 구독

인도 음반사 T-Series(전체 1위)
2024년 2월 현재 2억 5,900만 구독
2025년 3월 현재 3억 1,000만 구독

이름	브랜드 채널	구독자 (백만)	기본 언어	범주	국가
T-시리즈	예	259	힌디어	음악	인도
미스터비스트	아니요	237	영어	오락	미국
코코멜론 – 동요	예	171	영어	교육	미국
소니 엔터테인먼트 텔레비전 인도	예	168	힌디어	오락	인도
키즈 다이애나 쇼	예	118	영어	오락	미국 / 우크라이나
나스티아처럼	아니요	112	영어	오락	러시아 / 미국
퓨디파이	아니요	111	영어	오락	스웨덴
블라드와 니키	아니요	110	영어	오락	러시아 / 미국
지 뮤직 컴퍼니	예	104	힌디어	음악	인도
WWE	예	99.3	영어	스포츠	미국
금광	예	94.1	힌디어	영화	인도
블랙핑크	아니요	92.8	한국인	음악	대한민국
소니 SAB	예	89.2	힌디어	오락	인도
5분 공예	예	80.6	영어	어떻게	키프로스 [a]
방탄TV	아니요	77.4	한국인	음악	대한민국
지 TV	예	77.1	힌디어	오락	인도
하이브 라벨	예	73.9	한국인	음악	대한민국
핑크 퐁	예	72.6	영어	교육	대한민국
저스틴 비버	아니요	72.5	영어	음악	캐나다
컬러 TV	예	70.3	힌디어	오락	인도

2024년 영상제작워크샵(1인미디어종합설계) 1차 기획 아이디어(2024-03-21)

순서	구분	title	창작자	컨셉	포맷	로그라인	수익모델	기타
1	vlog	무쏭	김송연	최저생계비로 살아남기	vlog			
2		융크루지	이서윤	최저생계비로 살아남기	vlog			
3		서울깍쟁이TV	정희우	서울깍쟁이의 지역민들과의 관계맺기	vlog			
4		참멜로	안다연	20대 대학생의 여행과 놀이	vlog			
5		바나나는 한국에 간다	Chuil di Han	맛집, 카페 탐방과 먹방	vlog			
6		K-Pop 덕질	Dang Khoa	덕질	보이는 팟캐스트, vlog			
7	트렌드, 언박싱	방구석 덕후들	이다온, 권지현, 홍가연	애니, 케이팝, 인디	자랑쇼, 리액션, 언박싱 등			
8		명품사	최우영	언박싱				
9		Knock Back	최동아	최신 트렌드 소개	종합			
10	성장, 배우기	Book Reading with Luongg	Xu Luong	Luong과 책 읽기(베트남어)	책읽기, 대화 등			
11		Vannie Bunny	Nguyen Thi Van	뷰티 팁과 튜토리얼				
12		회리오스, 몸치 테니스	김희영	테니스, 몸치, 성장, 공감	테니스 연습, 게임			
13		파란하늘 아래서	Lee Xin Min	지식인, 멘토와의 만남	인터뷰			
14			DOAN NHU HAI YEN	베트남 요리				
15	근황	왕팬	Hnin Ei Wai	올드 K-Pop 아이돌 방문				
16			이소연					
17			안성현					
18			Nguyen Diem Quynh					
19			Tran Minh Chau					

세종대학교

참고문헌

임종수(2006). OSMU 미디어 환경에서 지식콘텐츠 제작모델에 관한 연구, <한국방송학보>, 20권 4호, 267-301.

임종수(2011). 교양 다큐멘터리 콘텐츠의 지속적인 활용방안 연구: 거시/미시콘텐츠 모델화와 방송사 노동행위 변화를 제안하며, <미디어경제와문화> 9권 1호, 7-45.

임종수(2018). 오토마타 미디어: AI미디어의 커뮤니케이션 양식을 위한 시론. <언론과사회> 26권 4호, 33-84.

양성희(2013). [Special Knowledge <508>] 방송 프로그램 포맷의 세계, <중앙일보> 2012년 9월 5일

전상훈·최서연(2022). <유튜브 떡상의 비밀>, 더로드.

호소다 다카히로, 지소연·권희주 역 (2023). <컨셉 수업> 엘에이치코리아.

Hayes, A. (2024). YouTube Stats: Everything you need to know in 2024, *Wyzow*, 10 Jan. 2024. Retrieved from https://www.wyzowl.com/youtube-stats/

Jeremy, J.(2013). Introducing Gen C: The YouTube generation. Slideshare, Mar 29, 2013. Retrieved from https://www.slideshare.net/JrmyLo/introducing-genctheyoutubegeneration-researchstudies

PWC(2010). The rise of generation C & implications for the world of 2020, *Strategy&*. Retrieved from https://www.strategyand.pwc.com/gx/en/insights/2002-2013/rise-generation-c/strategyand-rise-of-generation-c.pdf

appendix: 과학적 통찰의 중요성

Exhibit 5

Timeline of events for the coming decade

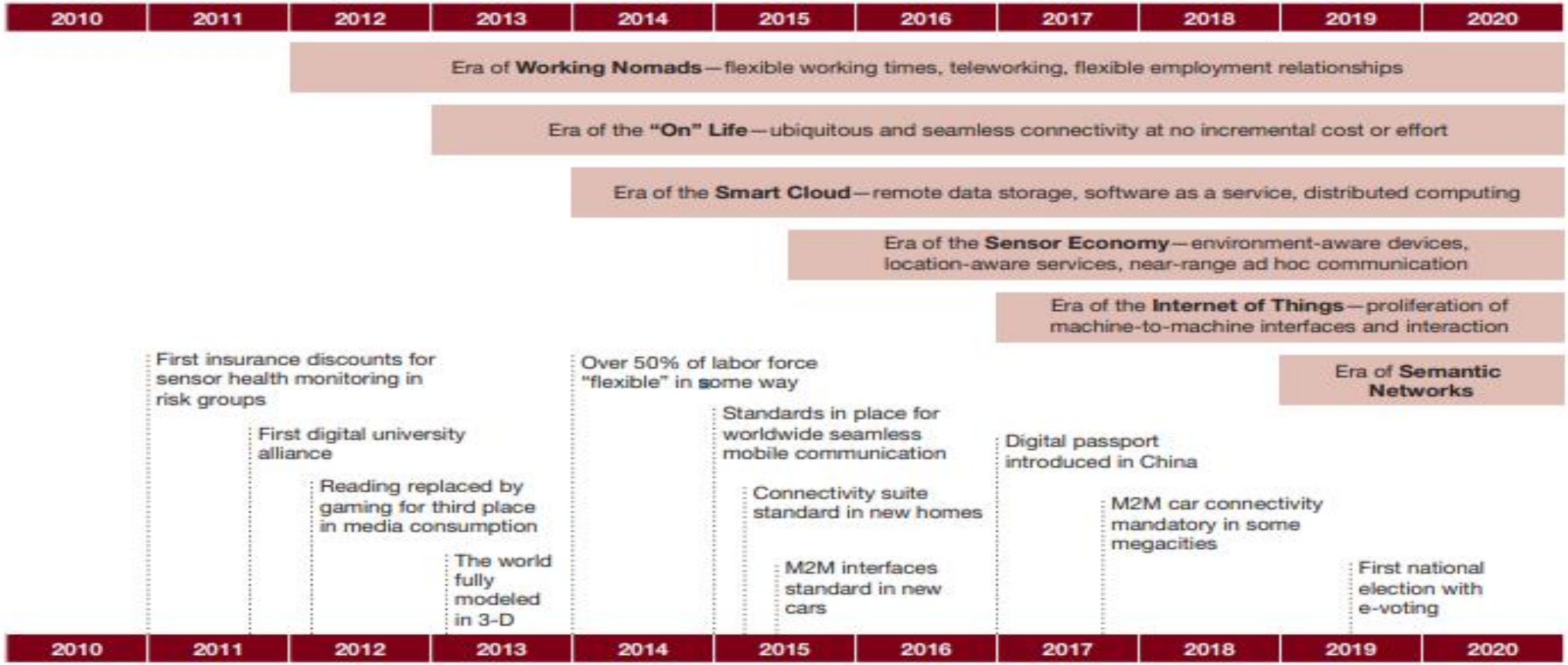

Source: Strategy& analysis

@PWC(2010)

세종대학교

'1인 미디어' 오픈 특강 ①

3월 28일 (목) 13:00-15:00

세종대학교

감사합니다
Q&A

1인 미디어는,,, 내가 하고 싶은 것, 내가 할 수 있는 것, 내가 해야 하는 것을 하는 것!!

So, 3요에서 역발상 3요로: 이걸요? 제가요? 왜요? → 이걸요? 그래요! 함께해요!